

MOVE ANTÔNIO CARLOS: CONHEÇA AS NOVAS LINHAS 5550 E 8101.

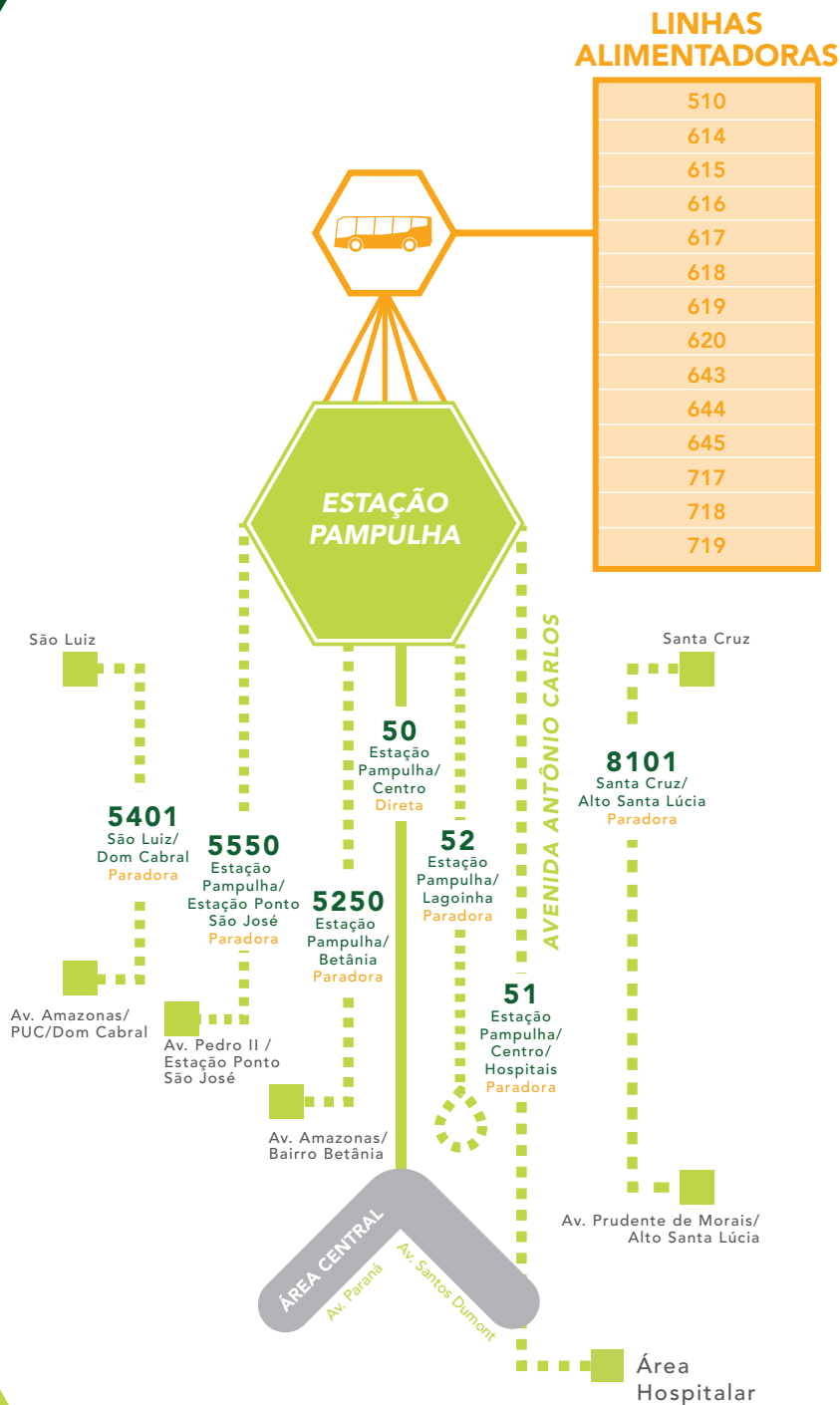

A partir do dia **7 de junho**, as linhas **5550** e **8101** vão fazer parte do sistema **MOVE Antônio Carlos**, operando nas estações de transferência ou nas estações da Área Central.

Com a linha alimentadora, você vai do seu bairro para a **Estação Pampulha**. Depois, é só embarcar nas linhas do MOVE e seguir viagem pelo corredor Antônio Carlos.

E mais: nas estações de transferência, você pode embarcar em qualquer outra linha sem pagar mais uma passagem.



**PREFEITURA
BELO HORIZONTE**

**NÃO PARA
DE TRABALHAR
POR VOCÊ.**



LINHA 5550

ESTAÇÃO PAMPULHA/ESTAÇÃO PONTO SÃO JOSÉ ► PARADORA

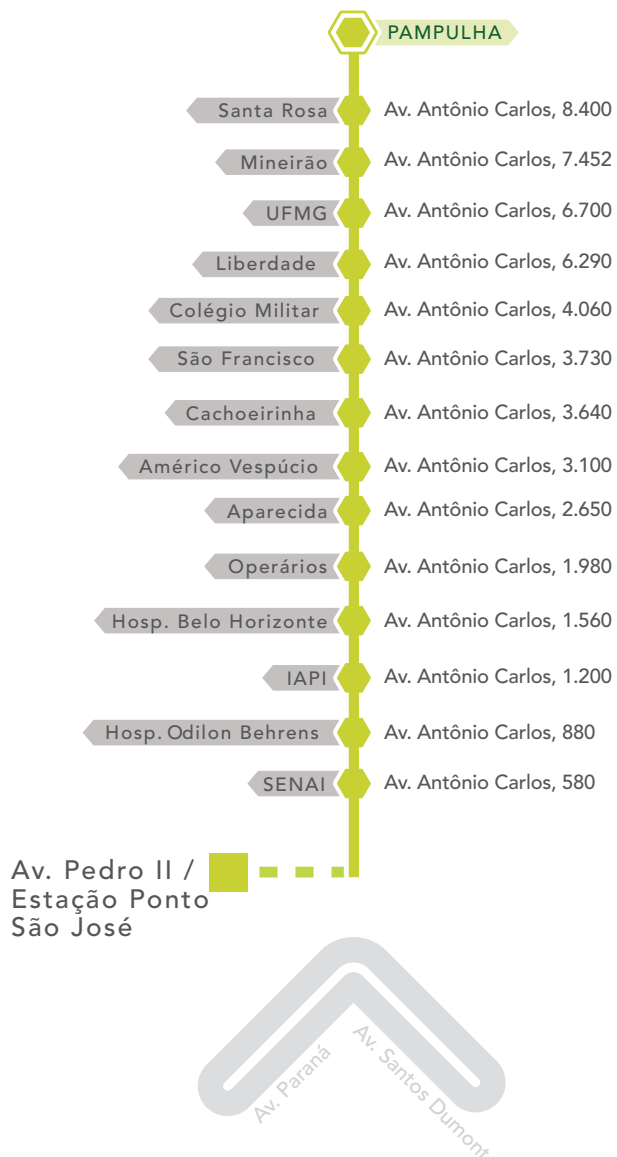

DIAS ÚTEIS E SÁBADOS

Nesta fase, não opera entre 23h e 5h.

LINHAS MOVE ANTÔNIO CARLOS JÁ IMPLANTADAS

LINHAS MOVE	TRAJETO	OPERAÇÃO	OPERAÇÃO NOTURNA
50 – Estação Pampulha/Centro Direta	Sai da Estação Pampulha e segue para o Centro sem parar até as estações Carijós e Rio de Janeiro.	Dias úteis e sábados	Não opera entre 23h e 5h nos sábados. Não opera entre 0h e 5h nos dias úteis.
51 – Estação Pampulha/Centro/Hospitais	Sai da Estação Pampulha; para nas estações de transferência da Av. Antônio Carlos; no Centro, para nas estações Carijós e Rio de Janeiro; segue para a Área Hospitalar.	Todos os dias	Entre 0h e 4h opera nos pontos laterais da Av. Antônio Carlos.
52 – Estação Pampulha/Lagoinha	Sai da Estação Pampulha; para nas estações de transferência da Av. Antônio Carlos; retorna depois da estação SENAI.	Dias úteis e sábados	Não opera entre 22h e 5h.
5250 – Estação Pampulha/Betânia	Sai da Estação Pampulha; para nas estações de transferência da Av. Antônio Carlos; segue pela Av. Amazonas até o bairro Betânia.	Todos os dias	Entre 0h e 4h opera nos pontos laterais da Av. Antônio Carlos.
5401 – São Luiz/Dom Cabral	Sai do bairro São Luiz; para nas estações de transferência da Av. Antônio Carlos; segue pela Av. Amazonas até a PUC e bairro Dom Cabral.	Todos os dias	Entre 0h e 4h opera nos pontos laterais da Av. Antônio Carlos.

OBS.: Cada linha para em determinadas estações de transferência da Av. Antônio Carlos. Para conferir em quais estações de transferência sua linha para, ligue 156 ou acesse www.brtmove.pbh.gov.br.

Para saber mais, ligue 156 ou acesse www.brtmove.pbh.gov.br



LINHA 8101

SANTA CRUZ/ALTO SANTA LÚCIA ▶ PARADORA

PAMPULHA



PONTOS DE ÔNIBUS NA ÁREA CENTRAL SENTIDO SANTA CRUZ/ALTO SANTA LÚCIA

- R. dos Caetés, 487**
(entre R. São Paulo e R. Rio de Janeiro)
- Av. Amazonas, 60**
(entre R. dos Caetés e R. Espírito Santo)
- R. dos Tamoios, 482**
(entre R. São Paulo e R. Curitiba)
- R. Curitiba, 1.026**
(entre Av. Amazonas e R. Padre Belchior)
- R. Curitiba, 1.264**
(entre Av. Augusto de Lima e R. dos Guajajaras)
- R. Curitiba, 1.716**
(entre R. dos Aimorés e R. Bernardo Guimarães)
- R. Curitiba, 2.090**
(entre R. Alvarenga Peixoto e R. Tomaz Gonzaga)
- R. Santa Catarina, 1.342**
(entre R. Tomaz Gonzaga e R. Antônio Aleixo)
- R. Santa Catarina, 1.600**
(entre R. Felipe dos Santos e Av. do Contorno)

PONTOS DE ÔNIBUS NA ÁREA CENTRAL SENTIDO ALTO SANTA LÚCIA/SANTA CRUZ

- R. Marília de Dirceu, 135**
(entre R. Felipe dos Santos e Av. do Contorno)
- R. Bárbara Heliodora, 59**
(entre R. Tomaz Gonzaga e R. Alvarenga Peixoto)
- R. São Paulo, 1.777**
(entre R. Gonçalves Dias e Av. Álvares Cabral)
- R. São Paulo, 1.455**
(entre Av. Bias Fortes e R. dos Timbiras)
- R. São Paulo, 1.071**
(entre Av. Augusto de Lima e R. dos Goitacazes)
- R. São Paulo, 679**
(entre Av. Amazonas e R. dos Carijós)
- Av. Afonso Pena, 367**
(entre R. São Paulo e R. dos Caetés)

TODOS OS DIAS

Nesta fase, não opera entre 0h e 5h.



**PREFEITURA
BELO HORIZONTE**

LINHAS ALIMENTADORAS

As linhas alimentadoras ligam o seu bairro à Estação Pampulha. Na Estação Pampulha, você pode embarcar em uma linha do MOVE ou seguir para um bairro da sua região, embarcando em outra linha alimentadora.

LINHA	OPERAÇÃO	OPERAÇÃO NOTURNA (entre 0h e 4h)
510 – Estação Pampulha/Trevo via Garças	Todos os dias	Não opera no horário noturno
614 – Estação Pampulha/Céu Azul A	Todos os dias	Consulte a operação noturna na estação
615 – Estação Pampulha/Céu Azul B	Todos os dias	Atendida pela linha 616
616 – Estação Pampulha/Céu Azul C	Todos os dias	Consulte a operação noturna na estação
617 – Estação Pampulha/Rio Branco	Todos os dias	Consulte a operação noturna na estação
618 – Estação Pampulha/Jardim Leblon	Todos os dias	Consulte a operação noturna na estação
619 – Estação Pampulha/Santa Mônica via Santa Branca	Todos os dias	Consulte a operação noturna na estação
620 – Estação Pampulha/Santa Mônica via Santa Amélia	Todos os dias	Não opera no horário noturno
643 – Estação Pampulha/Copacabana via Monte Carmelo	Todos os dias	Atendida pela linha 618
644 – Estação Pampulha/São João Batista	Todos os dias	Consulte a operação noturna na estação
645 – Estação Pampulha/Santa Mônica via Jardim Atlântico	Todos os dias	Atendida pela linha 618
717 – Estação Pampulha/Campo Alegre	Todos os dias	Atendida pela linha 719
718 – Estação Pampulha/Planalto	Todos os dias	Atendida pela linha 719
719 – Estação Pampulha/Floramar	Todos os dias	Consulte a operação noturna na estação

COM O MOVE, SUAS OPÇÕES DE DESTINO SE MULTIPLICAM E VOCÊ NÃO PAGA NADA A MAIS POR ISSO.



Todos os cartões BHBUS são aceitos para acesso ao MOVE e para integração entre diferentes linhas.

Os cartões unitários são vendidos somente nas estações de integração e de transferência do MOVE. Assim, todo mundo pode se beneficiar com o novo sistema de transporte coletivo da cidade.

COMO PAGAR?

ONDE COMPRAR?

- Bilheterias das estações BHBUS Barreiro, Diamante, Venda Nova, Vilarinho, São Gabriel e Pampulha
 - Quiosques da Área Central
 - Bilheterias das estações de transferência
 - Posto de atendimento Transfácil Floresta
Endereço: Rua Aquiles Lobo, 504 – Floresta – Funcionamento: segunda a sexta-feira, das 8h às 17h
 - Posto de atendimento Transfácil Tupinambás
Endereço: Rua dos Tupinambás, 841 – Centro – Funcionamento: segunda a sexta-feira, das 8h às 17h
 - Posto de atendimento Transfácil Savassi
Endereço: Rua Professor Moraes, 216 – Savassi – Funcionamento: segunda a sexta-feira, das 8h às 17h
- O pagamento deve ser feito apenas em dinheiro.

QUIOSQUES NA ÁREA CENTRAL

Você também pode comprar ou recarregar seu Cartão BHBUS ou comprar seu cartão unitário nos quiosques espalhados pela Área Central:

- Rua Rio de Janeiro com Av. Santos Dumont (funcionamento das 5h às 23h)
- Rua São Paulo com Av. Santos Dumont (funcionamento 24 horas)
- Rua dos Tupinambás com Av. Paraná (funcionamento das 5h às 23h)
- Rua dos Carijós com Av. Paraná (funcionamento 24 horas)

DESCONTO E GRATUIDADE

Se você possui algum benefício, pode ficar tranquilo: seu desconto ou gratuidade continua valendo para o MOVE.



Para saber mais, ligue 156 ou acesse www.brtmove.pbh.gov.br



PREFEITURA
BELO HORIZONTE

NÃO PARA
DE TRABALHAR
POR VOCÊ.